

Agenzia del Territorio
CATASTO FABBRICATI
Ufficio Provinciale di
Latina

Dichiarazione protocollo n. 000081250 del 24/04/2002

Planimetria di u.i.u. in Comune di Ponza

Vicolo Le Punta Gaetano

civ. SC

Identificativi Catastali:

Sezione:

Foglio: 4

Particella: 526

Subalterno:

Compilata da:
Esposito Pasquale

Iscritto all'albo:
Geometri

Prov. Napoli

N. 4621

Scheda n. 1

Scala 1:200

PIANTA PIANO PRIMO

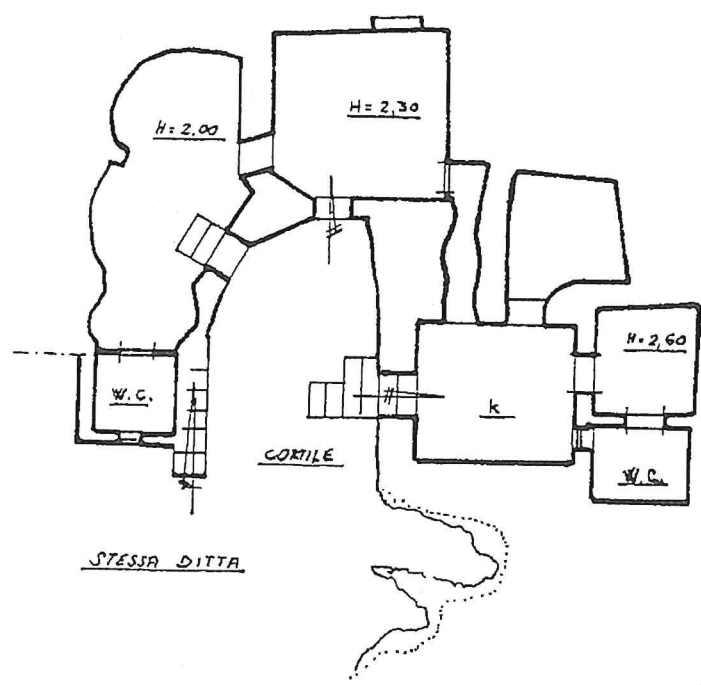
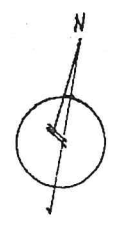
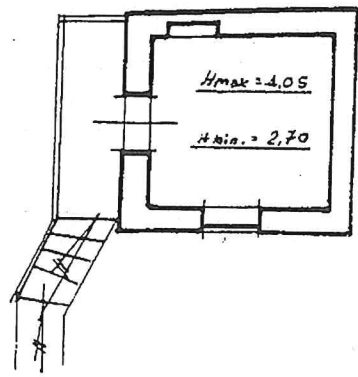

PIANTA PIANO TERRA

Situazione Catasto dei Fabbricati - Situazione al 10/01/2019 - Comune di PONZA (G871) - Foglio: 4 - Particella: 256 - Subalterno: 1 >

tima planimetria in atti

ta: 10/01/2019 - n. T43862 - Richiedente: PNTVLR46L04A053J

tale schede: 1 - Formato di acquisizione: A4(210x297) - Formato stampa richiesto: A4(210x297)