

**Agenzia del Territorio  
CATASTO FABBRICATI  
Ufficio Provinciale di  
Latina**

Dichiarazione protocollo n. LT0077310 del 08/05/2006

Planimetria di u.i.u. in Comune di Ponza

Via Comandante

civ. 13

Identificativi Catastali:

Sezione:  
Foglio: 20  
Particella: 103  
Subalterno: 6

Compilata da:  
Di Meglio Pio  
Iscritto all'albo:  
Geometri

Prov. Latina

N. 1910

Scheda n. 1

Scala 1:100

**Piano terra  
h= 4,10 ml**

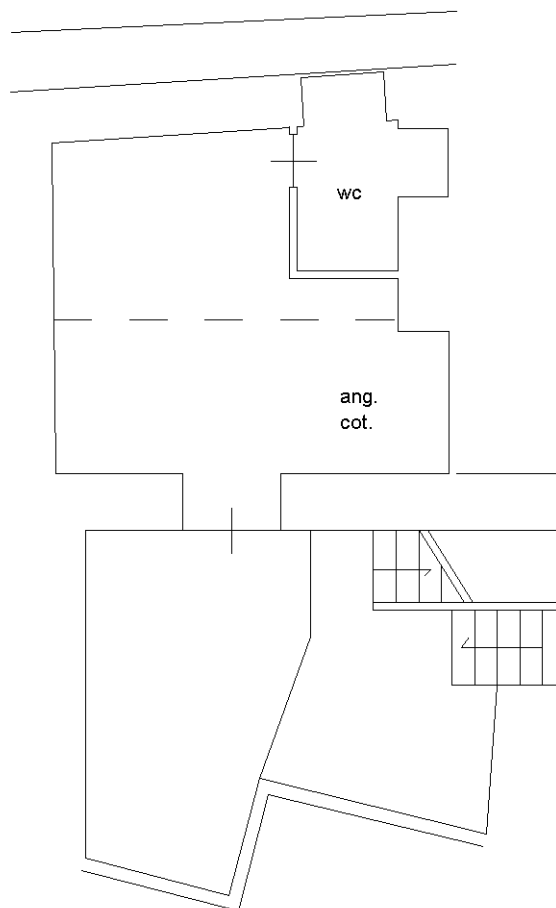

**Soppalco  
h= 2,20 ml**

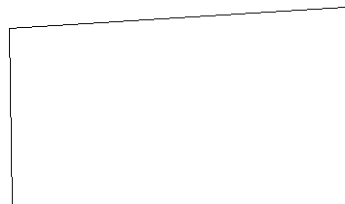

Catasto dei Fabbricati - Situazione al 15/02/2021 - Comune di PONZA (G871) - < Foglio: 20 - Particella: 102 - Subalterno: 9 >  
VIA COMANDANTE n. 13 piano: T;

Ultima planimetria in atti